



Fuente: Centro de Contactos – Dirección Nacional de Asistencia de los Servicios al Asegurado

Observación: A partir del 1 de Julio de 2020 se realiza la migración la línea del 800-0277 al número corto 199 y se inicia la operación en modalidad teletrabajo.

Actualizado al 31 de diciembre de 2023

Estadísticas del Centro de Contactos

DIRECCIÓN NACIONAL DE ASISTENCIA DE SERVICIOS AL ASEGURADO
Total de Llamadas por Área de Atención Diciembre 2022

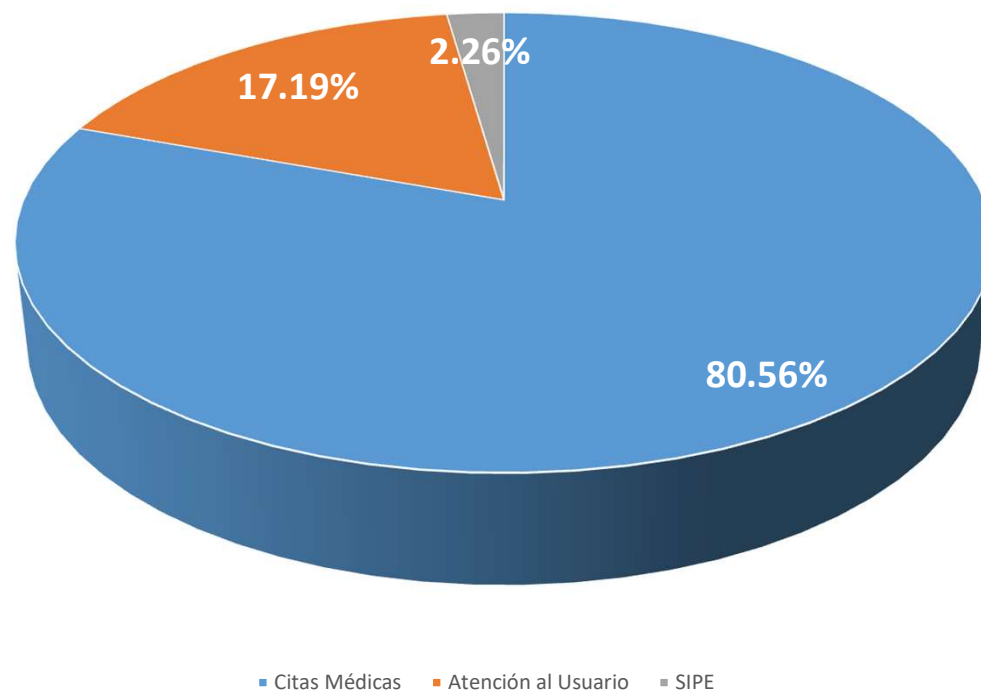

Observación: A partir del 1 de Julio de 2020 se realiza la migración la línea del 800-0277 al número corto 199 y se inicia la operación en modalidad teletrabajo.

Fuente: Centro de Contactos – Dirección Nacional de Asistencia de los Servicios al Asegurado

Actualizado al 31 de diciembre de 2023

Estadísticas del Centro de Contactos

DIRECCIÓN NACIONAL DE ASISTENCIA DE SERVICIOS AL ASEGURADO
Total de Llamadas por Área de Atención Diciembre 2023

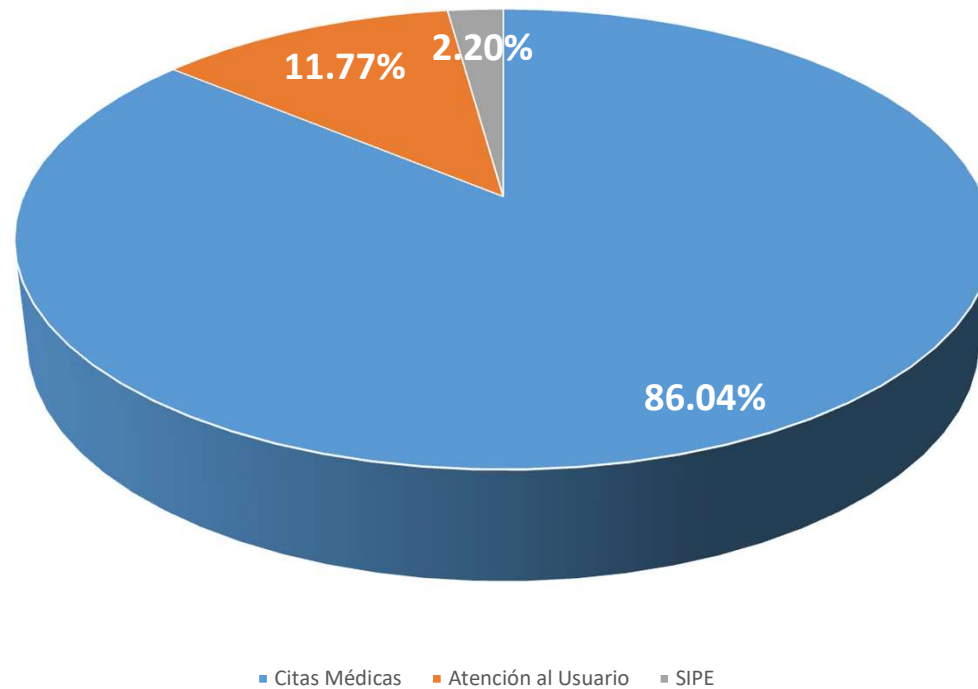

Observación: A partir del 1 de Julio de 2020 se realiza la migración la línea del 800-0277 al número corto 199 y se inicia la operación en modalidad teletrabajo.

Fuente: Centro de Contactos – Dirección Nacional de Asistencia de los Servicios al Asegurado

Actualizado al 31 de diciembre de 2023

Estadísticas del Centro de Contactos

DIRECCIÓN NACIONAL DE ASISTENCIA DE SERVICIOS AL ASEGURADO
 Porcentaje de abandono por Área de Atención diciembre 2022 - diciembre 2023

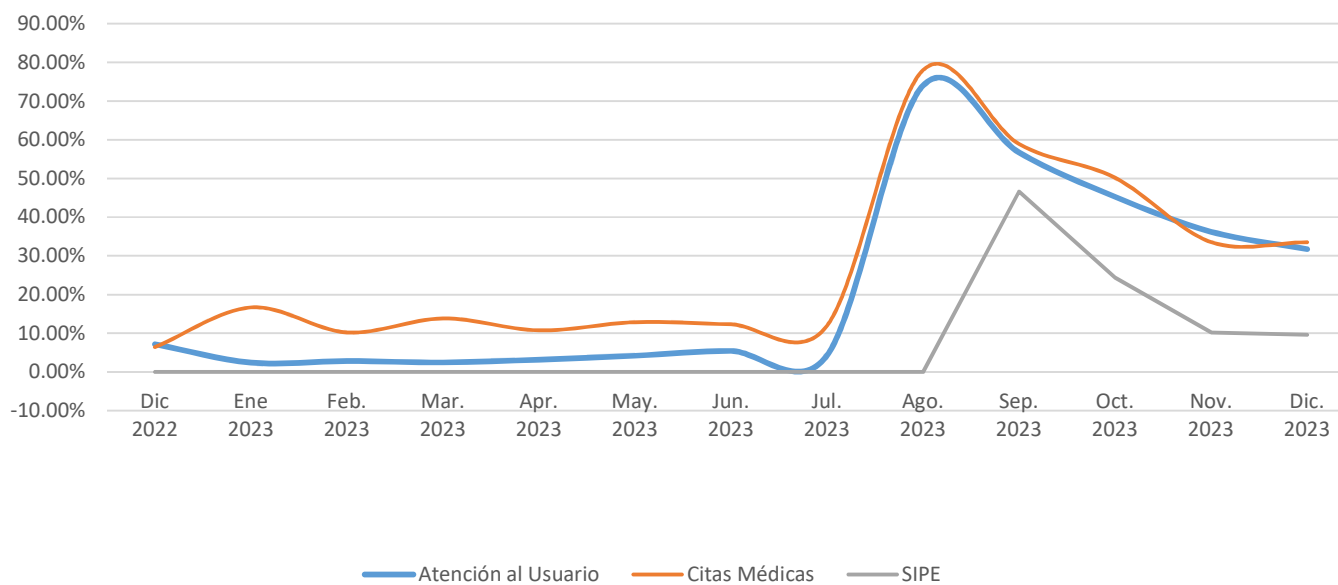

Observación: A partir del 1 de Julio de 2020 se realiza la migración la línea del 800-0277 al número corto 199 y se inicia la operación en modalidad teletrabajo.

Fuente: Centro de Contactos – Dirección Nacional de Asistencia de los Servicios al Asegurado

Actualizado al 31 de diciembre de 2023

Estadísticas del Centro de Contactos

DIRECCIÓN NACIONAL DE ASISTENCIA DE SERVICIOS AL ASEGURADO
Llamadas abandonadas diciembre 2023

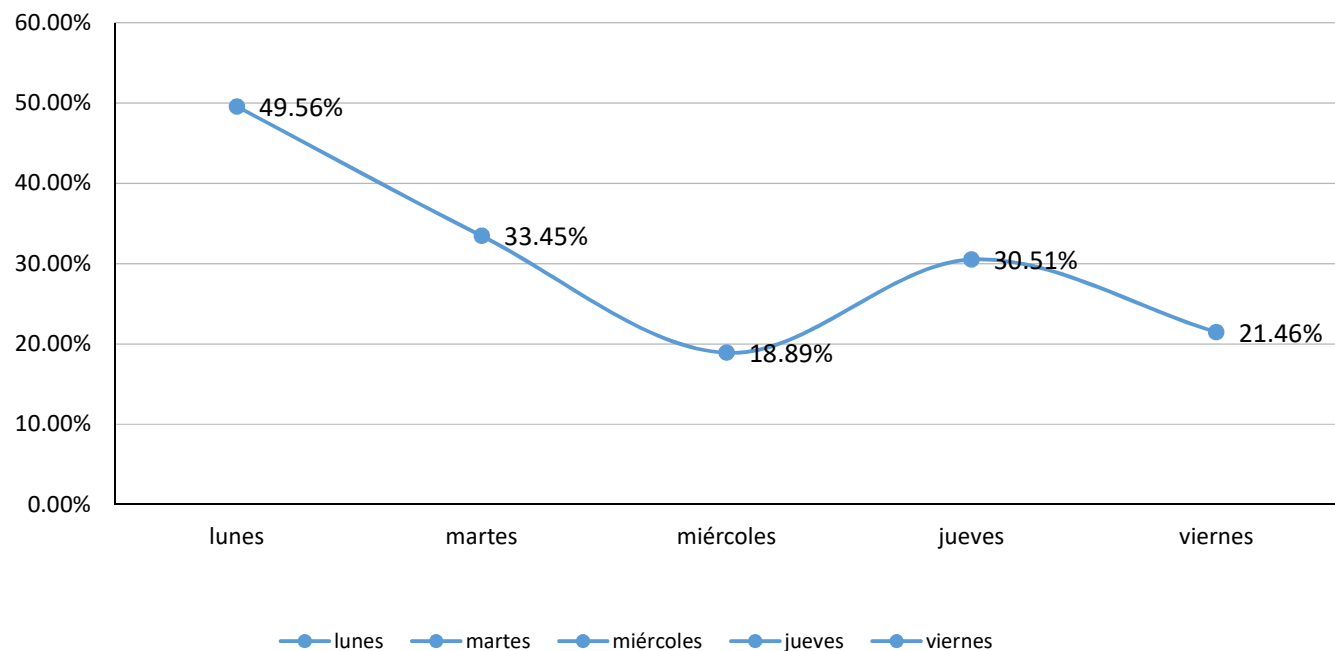

Observación: A partir del 1 de Julio de 2020 se realiza la migración la línea del 800-0277 al número corto 199 y se inicia la operación en modalidad teletrabajo.

Fuente: Centro de Contactos – Dirección Nacional de Asistencia de los Servicios al Asegurado

Actualizado al 31 de diciembre de 2023

Estadísticas del Centro de Contactos